

ふわりい基金 支援ランドセル申込書

この用紙は各団体にてご記入いただき「生活状況等の報告書」と共にご提出ください。

1. ランドセル必要総数 _____ 個

男女別必要数

	新1年生
男児	
女児	

*新品ランドセルを寄贈させていただきます。ご希望のお色の欄に数をご記入下さい

希望カラー	ピピットピンク 38	サックス 39	スマイル 52	ブラック 01	ネイビー 03
新1年生 必要数					
品番 当社使用欄					
	女の子用			男の子用	

ランドセルのデザインの選定につきましては当方にお任せいただきます。何卒ご了承ください。

個人でのお申込みは一切受け付けておりません。

学校、幼稚園、保育所(園)、教育委員会、各自治体、各団体等をお通しください。

2. 申込者(学校・幼稚園・保育所(園)・教育委員会・各自治体 各団体)

※ランドセルの送り先になります。都道府県名からのご記入をお願いします。

ご住所 : 〒

団体名 :

代表者名 :

ご担当者名 :

お電話番号 : ()

FAX番号 : ()

3. 納入希望時期 ※お申込み日より2週間後以降のお日にちをご記入ください。

月 日 () 午前 ・ 午後 ・ 指定なし

FAX送り先 : 03-3866-8935

お問合せ先 : 〒101-0031 千代田区東神田 2-10-14

「ふわりい基金」

株式会社協和 担当 皆川京子

TEL : 03-3866-7478 e-mail : ganbare@kyowa-bag.co.jp

生活状況等の報告書

(各ご家庭でご記入いただき、各団体からの署名捺印をお願いします)

ご記入日： 年 月 日

〔申請者〕 保護者様ご氏名 _____

お子様のお名前 _____ 男 ・ 女

1. 対象世帯（以下の口に✓をご記入ください）

- 生活保護受給世帯
 住民税非課税世帯
 児童扶養手当受給世帯（全部支給 一部支給）

2. ご希望のカラーに○印をご記入ください。

希望カラー	ピピッドピンク 38	サックス 39	スマレ 52	ブラック01	ネイビー 03
新1年生 必要数					
	女の子用			男の子用	

以下の理由によりランドセルの支援を希望いたします。

.....

3. 該当される口に/マーク、およびご記入をお願いいたします。

現在のご住所	都・道・府・県 _____ 区・市・郡 _____ <small>(アパート等の場合、名称、部屋番号まで全てご記載ください)</small>
住家状況	<input type="checkbox"/> 持家 <input type="checkbox"/> 借家 <input type="checkbox"/> 支援施設 <input type="checkbox"/> 保護施設 <input type="checkbox"/> その他 (_____)
発行されている受給資格証等について	証明書名： _____ 発行日： _____ 年 _____ 月 _____ 日発行
現在の状況	現在の生活状況をご記入ください：
入学予定の小学校名	立 _____ 小学校
備考	・この報告書は民事上の権利義務関係に効力を有するものではありません。

上記の通りであることを報告します。(署名ご捺印欄は各団体にてお願いいたします)

年 月 日
小学校、幼稚園、保育所(園)、教育委員会 各自治体 各団体名

長

印

補足資料

「生活状況等の報告書」における記入上の留意点について

- ・「現在のご住所」欄には、アパートなどの建物名称、番地等も全てご記入ください。
- ・「住家状況」欄には住家（現在住んでいる家）の該当する項目に✓マークを記入していただき、その他の場合はカッコ内もご記入ください。
- ・「現在の状況」欄の該当する項目に✓マークを記入し、併せて現在の生活状況をご記入ください。
- ・生活状況等の報告書の一番下の欄には、お子様が通われている幼稚園、保育所（園）の所長および園長、入学予定の小学校の学校長、または各自治体、その他各団体の代表の方等の署名捺印をお願いします。
- ・ランドセルのお届けは、お申込みの団体毎に一括納品となります。ご了承ください。
- ・ご記載漏れ等がある場合、ランドセル発送手続きの遅延や、支援をできかねる場合もあります。充分にご注意下さい。

ランドセルのお色について

画像データのため実際のお色とは多少異なりますが、以下のカラーをご参照ください。
なお、デザインや仕様につきましては当方にお任せいただきますので何卒ご了承ください。

男の子用

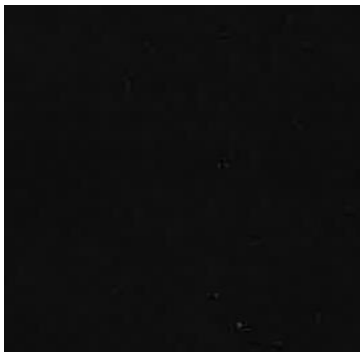

ブラック



ネイビー

女の子用

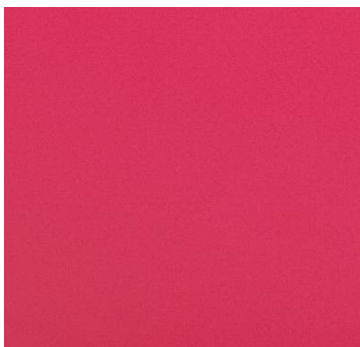

ビビッドピンク

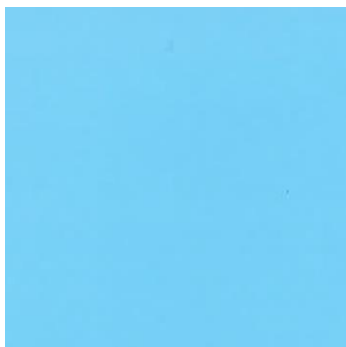

サックス



スマイレ